

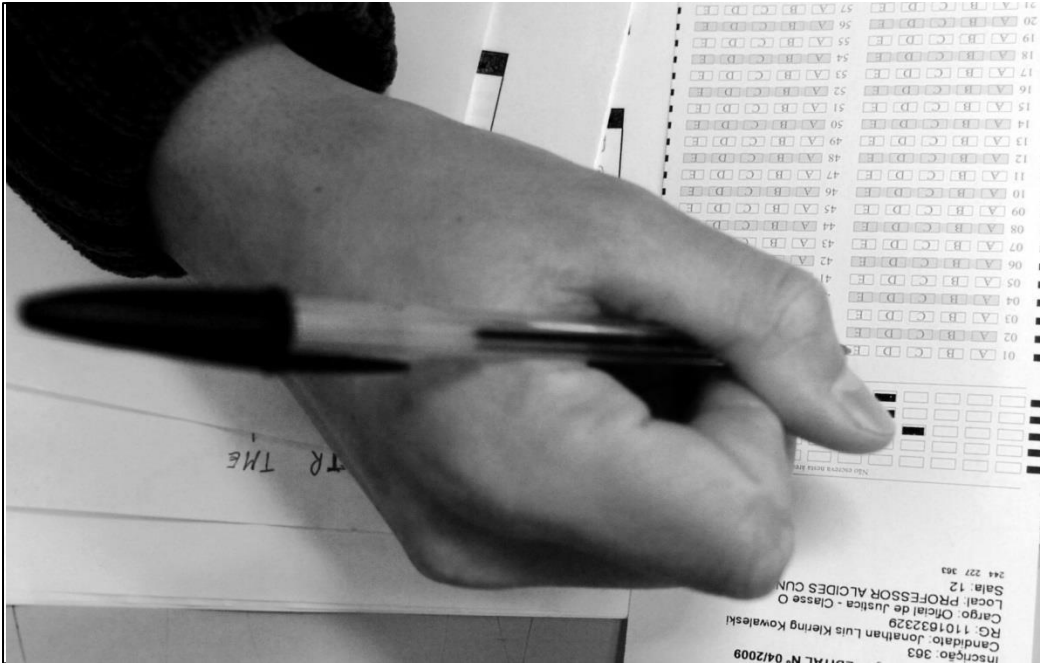

ESTADO DO MARANHÃO
PREFEITURA MUNICIPAL DE PASSAGEM FRANCA-MA
CONCURSO PÚBLICO PARA PROVIMENTO DE CARGOS



CARGO:

**PROFESSOR DE
EDUCAÇÃO FÍSICA**

TURNO: MANHÃ



CADERNO DE PROVA OBJETIVA

LEIA COM ATENÇÃO AS INSTRUÇÕES ABAIXO:

1. Examine se a prova está completa, se há falhas ou imperfeições gráficas que causem dúvidas. Qualquer reclamação somente será aceita até os 15 minutos iniciais.
2. A prova consistirá de 40 questões com cinco alternativas (A, B, C, D, E) das quais apenas uma é verdadeira. Leia atentamente cada questão e escolha a alternativa, marcando sua resposta no cartão resposta, cobrindo levemente todo o espaço correspondente à letra a ser assinalada.
3. Durante a prova, é vedado o intercâmbio e o empréstimo de qualquer material entre os candidatos.
4. Não poderão ser utilizados, durante a prova, recursos como: régua, dicionário, boné, calculadora, relógio digital, bem como outro material que possa indicar tentativa de fraude.
5. Esta prova terá duração de 4 horas, com início às 8h e término às 12h.

NOME DO CANDIDATO:



MAIS INFORMAÇÕES:

Internet:

www.institutomachadodeassis.com.br

Telefone: (86) 9438-4081

INSTITUTO MACHADO DE ASSIS - IMA

CONCURSO PÚBLICO PREFEITURA MUNICIPAL DE PASSAGEM FRANCA - MA

RASCUNHO

01	02	03	04	05	06	07	08	09	10	11	12	13	14	15	16	17	18	19	20	
21	22	23	24	25	26	27	28	29	30	31	32	33	34	35	36	37	38	39	40	

FOLHA DE ANOTAÇÃO DO GABARITO - ATENÇÃO: Esta parte somente deverá ser destacada pelo fiscal da sala, após o término da prova



LÍNGUA PORTUGUESA

QUESTÕES DE 1 A 10

INSTRUÇÃO:

Para responder a essas questões, assinale APENAS UMA ÚNICA alternativa correta e marque o número correspondente na Folha de Respostas.

TEXTO I

O capitalismo molda em nós esse estranho ser que aceita, sem dor, a desigualdade social."

O sistema capitalista, que deita raízes na quebra da sociedade feudal e no advento da manufatura, alavancou-se com a revolução industrial, no século 19. Expandiu-se, acelerou a pesquisa científica e o progresso técnico. Aumentou a produção e agravou a desigualdade na distribuição de bens. De seu ventre contraditório surgiu o socialismo, que aprimorou a distribuição sem conseguir desenvolver a produção. A onda neoliberal derrubou o socialismo europeu qual castelo de areia.

Hoje, o capitalismo é vitorioso para as nações da União Européia e da América do Norte (excluindo o México). No resto do mundo, deixa um lastro de miséria e pobreza, conflitos e mortes, salvando-se as elites que, em seus respectivos países, gerenciam os negócios segundo o velho receituário colonial, agora prescrito pelo FMI: tudo para o benefício da metrópole. Em plena globocolonização, o capitalismo é também vitorioso em corações e mentes. Mas não em todos. Há ricos, remediados e pobres que não têm espírito capitalista. São pessoas generosas, altruístas, capazes de se debruçar perante o sofrimento alheio e de estender a mão em solidariedade a causas coletivas.

A tendência do espírito capitalista é aguçar o egoísmo; dilatar ambições de consumo; ativar energias narcísicas; tornar-nos competitivos e sedentos de lucro. Criar pessoas menos solidárias, mais insensíveis às questões sociais, indiferentes à miséria, alheias ao drama de índios e negros, distantes de iniciativas que visam a defender os direitos dos pobres. Aos poucos, o espírito capitalista molda em nós esse estranho ser que aceita, sem dor, a desigualdade social; assume a cultura da glamourização do fútil; diverte-se com entretenimentos que exaltam a violência, banalizam a pornografia e ridicularizam pobres e mulheres, como são exemplos certos programas de humor na TV.

O capitalismo promove tamanha inversão de valores em nossa consciência que defeitos qualificados pelo cristianismo de "pecados capitais" são tidos como virtudes: a avareza, o orgulho, a luxúria, a inveja e a cobiça. O capitalismo é irmão gêmeo do individualismo. Ao exaltar como valores a competição, a riqueza pessoal, o acúmulo de posses, interioriza em nós ambições que nos afastam do esforço coletivo de conquista de direitos para nos mergulhar na ilusão pessoal de que, um dia, também galgaremos, como alpinistas sociais, o pico da fortuna e do sucesso.

A magia capitalista dissolve, pelo calor de sua sedução, todo conceito gregário, como nação ou povo. O que há são indivíduos atomizados, premiados pela loteria biológica por não terem nascido entre os pobres ou pela roda da fortuna, que os fez ascender miraculosamente para o universo em que os sofrimentos morais são camuflados sob o brilho da opulência.

O espírito capitalista não faz distinção de classe: inocula-se no favelado e na empregada doméstica, no camponês e no motorista de táxi. E induz ricos, remediados e pobres à apropriação privada, não apenas de bens materiais, mas também de bens simbólicos: oro para alívio dos meus problemas e a cura de minhas doenças; voto no candidato que melhor corresponde às minhas ambições; adoto um comportamento que realça a minha figura e o meu prestígio.

Esse espectro de ser humano não conhece a cooperação e a gratuidade; considera a generosidade uma humilhação; encara a pobreza insubmissa como caso de polícia; faz da função de mando uma segunda pele; trata os subalternos com desdém. O mundo centra-se em seu umbigo. Ainda que não tape as orelhas ao ouvir falar em "amor ao próximo", do outro ele se faz próximo quando estão em jogo seus interesses. Mas prefere distância se o outro sofre, decai socialmente ou mergulha em fracasso. Seu espelho é o da bruxa que indaga: "Há alguém tão bem-sucedido quanto eu?" Se a resposta for positiva, então quer conhecê-lo, adulá-lo, idolatrá-lo, como a um ícone religioso do qual se esperam graças e proveitos.

Capitalista não é apenas o banqueiro, o Tio Patinhas. É também o Donald, que se submete a seus caprichos. O mundo é, para ele, um jogo de espelhos, no qual se vê projetado nas mais variadas dimensões. Ele inveja os que estão acima dele e nutre ódio por quem o ameaça como concorrente. Quando se faz religioso, é para ganhar o Céu, já que a Terra lhe pertence. Dá esmolas, mas não direitos; acende velas, nunca esperanças; prega a mudança de coração, não da sociedade; é capaz de reconhecer Cristo na eucaristia, jamais no rosto de quem padece fome, é sem-terra ou sem-teto.

Horroriza-nos pensar que, outrora, a sociedade praticou o canibalismo. Quiçá alimentar-se com a carne do semelhante, em vez de entregá-la ao repasto dos vermes, seja mais saudável e ético do que, hoje, excluí-lo do direito de ser, simplesmente, humano.

Extraído: <http://www.simplicidadevoluntaria.com/capit.htm>

**QUESTÃO 01**

Segundo as informações levantadas pelo texto, assinale a alternativa correta.

- A) O espírito capitalista faz distinção de classe.
- B) Somente o banqueiro é capitalista.
- C) A magia capitalista dissolve, pelo calor de sua sedução, todo conceito gregário, como nação ou povo.
- D) Todas as pessoas, sem distinção alguma, são absolutamente capitalistas.
- E) O capitalismo surgiu depois da queda do movimento iluminista.

QUESTÃO 02

A questão central do texto é:

- A) Uma visão positiva do capitalismo, que tem gerado várias riquezas para a sociedade moderna.
- B) Um distúrbio que provoca o capitalismo, quando seus ideais se confrontam com o socialismo.
- C) A importância do capitalismo para a Revolução Industrial.
- D) O texto traz forte crítica ao sistema capitalista, que tem proporcionado vários problemas na sociedade hodiernamente, tendo em vista que o espírito capitalista aguça o egoísmo; dilata ambições de consumo; ativa energias narcísicas; tornar-nos competitivos e sedentos de lucro.
- E) A relação dos capitalistas com a burguesia, e o poder político desta.

QUESTÃO 03

Levando em consideração as informações do texto, assinale a opção **INCORRETA**.

- A) O socialismo surgiu do ventre contraditório do capitalismo.
- B) O espírito capitalista molda em nós esse estranho ser que aceita, sem dor, a desigualdade social; assume a cultura da glamourização do fútil; diverte-se com entretenimentos que exaltam a violência.
- C) O capitalismo é vitorioso para todas as nações da União Européia e da América do Norte.
- D) O sistema capitalista induz ricos, remediados e pobres à apropriação privada, não apenas de bens materiais, mas também de bens simbólicos.
- E) O sistema capitalista tem origem na quebra da sociedade feudal e no advento da manufatura.

QUESTÃO 04

Considere o trecho do texto: "Horroriza-nos pensar que, outrora, a sociedade **praticou** o canibalismo."

O verbo destacado acima foi conjugado no:

- A) Presente do Subjuntivo
- B) Pretérito Imperfeito do Indicativo
- C) Futuro do Presente do Indicativo
- D) Presente do Indicativo
- E) Pretérito Perfeito do Indicativo.

QUESTÃO 05

Assinale a alternativa em que a utilização da Regência Verbal deu-se de forma **INADEQUADA**.

- A) O banco informou ao cliente da dificuldade ocorrida.
- B) Ninguém concordou com a proposta.
- C) Todos precisam de ajuda.
- D) Os homens aspiram ao sucesso profissional.
- E) Ninguém o informou do erro.

QUESTÃO 06

Marque a alternativa em que a utilização ou não da crase está de acordo com a norma culta.

- A) Meu marido comprou à chácara
- B) À noite, faremos o trabalho.
- C) Ele fez ameaças à algumas pessoas.
- D) Eles irão a fazenda.
- E) Manoel se dirigiu a cidade

QUESTÃO 07

Observe a seguinte frase : **Minha** mulher está viajando desde a semana passada. O pronome destacado acima se classifica como:

- A) Pessoal
- B) Relativo
- C) Interrogativo
- D) Possessivo
- E) Demonstrativo

QUESTÃO 08

Marque a alternativa em que a concordância verbal foi feita de forma **INCORRETA**.

- A) A produção agrícola superou todos os recordes no último período.
- B) Deve existir fazendas neste local.
- C) Marcos e César trabalharão juntos.
- D) Eles não tomam banho há dois dias.
- E) Publicaram-se notícias falsas.

QUESTÃO 09

Assinale a alternativa em que o verbo está na voz reflexiva.

- A) Desconfiou-se das propostas iniciais.
- B) Marlos levará Júnior ao médico.
- C) Deverá haver festa nesse final de semana.
- D) Casas são vendidas.
- E) A menina feriu-se com o martelo.

QUESTÃO 10

Assinale a alternativa em que todas as palavras citadas são Oxítonas.

- A) Chuva, toalha, televisão
- B) Água, árvore, tinta
- C) Calção, blusa, roupa.
- D) Tênis, computador, mesa.
- E) Maracujá, café, urubu.



CONHECIMENTOS GERAIS / ATUALIDADES QUESTÕES DE 11 A 15

QUESTÃO 11

Os países que formam o bloco econômico do NAFTA são:

- A) Colômbia, Peru e Bolívia.
- B) Estados Unidos, México e Canadá.
- C) Estados Unidos, Brasil e Argentina.
- D) México, Paraguai e Uruguai.
- E) Venezuela, México e Canadá.

QUESTÃO 12

Sobre a economia brasileira, assinale a alternativa **INCORRETA**.

- A) Os principais produtos agrícolas produzidos no país são: café, laranja, cana-de-açúcar (produção de açúcar e álcool), soja, tabaco, milho, mate.
- B) O Brasil possui uma economia aberta e inserida no processo de globalização.
- C) Os principais minérios produzidos no país são: ferro, alumínio, manganês, magnesita e estanho.
- D) A energia eólica é muito utilizada para a geração de energia elétrica no Brasil.
- E) O Brasil é um país que sofre constantemente com os processos inflacionários.

QUESTÃO 13

Sobre as novas regras de remuneração da poupança, assinale a opção **CORRETA**.

- A) Quando a Meta da Taxa SELIC for igual ou menor que 8,5% a.a, a remuneração da poupança será igual a 70% da Meta da Taxa SELIC ao ano, mensalizada, vigente na data de início do período de rendimento, + TR.
- B) Quando a Meta da Taxa SELIC for igual ou menor que 9,5% a.a, a remuneração da poupança será igual a 70% da Meta da Taxa SELIC ao ano, mensalizada, vigente na data de início do período de rendimento, + TR.
- C) Enquanto a Meta da Taxa SELIC for maior do que 8,0% a.a., a remuneração da poupança continua a mesma de outrora.
- D) Enquanto a Meta da Taxa SELIC for maior do que 7,5% a.a., a remuneração da poupança continua a mesma de outrora.
- E) Nenhuma das alternativas anteriores.

QUESTÃO 14

A presidente da República Dilma Rousseff está no último ano de mandato, tendo em vista que 2014 é ano de eleições para Presidente da República. O atual Vice-Presidente da República é:

- A) Joaquim Barbosa
- B) José Dirceu
- C) Michel Temer
- D) José Sarney
- E) José Genoíno

QUESTÃO 15

Sobre as características históricas e geográficas do Estado do Maranhão, assinale a alternativa **INCORRETA**.

- A) O Maranhão é o segundo maior estado da região Nordeste e tem uma população estimada em 6,3 milhões de habitantes.
- B) O marquês de Pombal fundou a Companhia de Comércio do Grão-Pará e Maranhão e estimulou a migração de outros povoados nordestinos para a região com o cultivo de arroz e algodão.
- C) O Maranhão é um dos estados mais pobres do Brasil. Entretanto, a educação é uma das melhores do Brasil, com índices comparados aos dos países desenvolvidos.
- D) Em 1612, Daniel de La Touche comandou uma missão francesa até a ilha de Upaon-Açu e tornou-se um dos fundadores do povoado da França Equinocial, chegando a construir o Fourt de Saint-Louis, nome dado em reverência ao rei de seu país. Neste momento, nascia a futura capital do Maranhão: a cidade de São Luís.
- E) Com a assinatura do Tratado de Tordesilhas entre os portugueses e espanhóis por volta de 1494, a região onde hoje se encontra o estado do Maranhão ainda não fazia parte do território brasileiro.



INFORMÁTICA

QUESTÕES DE 16 A 20

QUESTÃO 16

Qual a definição correta de Firmware?

- A) É o gabinete do computador.
- B) São os usuários.
- C) Algum tipo desorganizado de informação que não significa nada isoladamente.
- D) É o resultado da transformação dos dados em algo útil e organizado para o usuário.
- E) São programas armazenados em chip.

QUESTÃO 17

Todas as alternativas a seguir listam as operações básicas feitas por um computador, **EXCETO**:

- A) Saída
- B) Entrada
- C) Processamento
- D) Armazenamento
- E) Dados

QUESTÃO 18

O conceito correto de bit é:

- A) É a unidade de medida básica e universal para a capacidade de armazenamento de informações que o computador e todos os seus dispositivos utilizam
- B) Armazena o equivalente a um caracter de nossa linguagem.
- C) É a unidade básica de informações no sistema decimal de numeração.
- D) É a menor quantidade de informação que se pode armazenar num computador.
- E) Nenhuma das alternativas anteriores.

QUESTÃO 19

São componentes elétricos / eletrônicos ligados à placa-mãe, **EXCETO**:

- A) Microprocessador.
- B) Memória do computador.
- C) Chips especiais, chamados de chips ROM.
- D) Porta Paralela.
- E) Slots

QUESTÃO 20

A CPU de um computador é :

- A) É a placa de circuito impresso onde reside toda a principal parte eletrônica do computador.
- B) Utilizado até hoje para conectar mouse e teclado.
- C) Essa unidade processa as instruções, executa os cálculos e gerencia o fluxo de informações pelo computador.
- D) Utilizada para conectarem periféricos como a impressora. Vem sendo gradativamente substituída pela tecnologia USB.
- E) Armazenam os dados que serão enviados para a ULA e armazena também as informações geradas pela ULA.

ÁREA LIVRE



CONHECIMENTOS ESPECÍFICOS (DA DISCIPLINA, PEDAGÓGICOS E LEGISLAÇÃO)

QUESTÕES DE 21 A 40

QUESTÃO 21

A Lei de Diretrizes e Bases (LDB) criada em 1996 é um dos principais instrumentos normativos da política educacional brasileira. Assinale a alternativa que apresenta o propósito dessa lei expresso no seu artigo 1º, § 2º.

- A) Disciplinar a educação informal que se desenvolve no âmbito da família
- B) Disciplinar a educação informal que se desenvolve nos movimentos sociais e organizações da sociedade civil e manifestações culturais.
- C) Disciplinar a educação escolar que se desenvolve, predominantemente, por meio do ensino, em instituições próprias.
- D) Disciplinar a educação escolar no nível da educação básica.
- E) Disciplinar a educação escolar no nível da educação superior.

QUESTÃO 22

A Lei de Diretrizes e Bases fundamenta-se numa concepção ampliada de educação. Marque a alternativa que melhor expressa essa concepção.

- A) A educação abrange somente os processos formais de ensino, ou seja, a educação transmitida por meio das escolas e universidades. (artigo 1º)
- B) A educação abrange somente os processos informais de transmissão de conhecimento através da família. (artigo 1º)
- C) A educação abrange somente os processos informais de transmissão de conhecimento através da família e dos movimentos sociais e manifestações culturais. (artigo 1º)
- D) A educação abrange os processos formativos que se desenvolvem na vida familiar, na convivência humana, no trabalho, nas instituições de ensino e pesquisa, nos movimentos sociais e organizações da sociedade civil e nas manifestações culturais. (artigo 1º)
- E) A educação abrange os processos formativos que se desenvolvem na vida familiar, na convivência humana, no trabalho, nos movimentos sociais e organizações da sociedade civil e nas manifestações culturais. (artigo 1º)

QUESTÃO 23

A educação, dever da _____ e do _____, inspirada nos princípios de _____ e nos ideais de _____, tem por finalidade o pleno desenvolvimento do educando, seu preparo para o exercício da _____ e sua qualificação para o _____. (artigo 2º da Lei de Diretrizes e Bases)

Assinale a alternativa que preenche corretamente as lacunas.

- A) Família, Estado, Liberdade, Solidariedade humana, cidadania, trabalho
- B) Iniciativa privada, estado, igualdade, liberdade, democracia, exercício profissional
- C) Família, mercado, liberdade, igualdade, cidadania, trabalho
- D) Família, Estado, solidariedade humana, liberdade, trabalho
- E) Iniciativa privada, poder público, liberdade, solidariedade humana, democracia, exercício profissional.

QUESTÃO 24

Analise as seguintes afirmações:

- I - É facultado ao poder público oferecer a educação básica
- II - O Estado deve garantir atendimento educacional especializado aos educandos com deficiência, transtornos globais do desenvolvimento e altas habilidade ou superdotação, transversal a todos os níveis, etapas e modalidades, exclusivamente na rede regular de ensino.
- III - o Estado deve garantir ao educando vaga na escola pública de ensino infantil, de ensino fundamental e de ensino médio mais próxima de sua residência.

- A) Todas as afirmações são verdadeiras
- B) Todas as afirmações são falsas
- C) Apenas I e II são verdadeiras
- D) Apenas I e III são verdadeiras
- E) Apenas II e III são verdadeiras

QUESTÃO 25

Modalidade transversal a todos os níveis, etapas e modalidades de ensino, é parte integrante da educação regular, devendo ser prevista no projeto político-pedagógico da unidade escolar. Essa proposição se refere a qual modalidade da educação básica?

- A) Educação profissional e tecnológica
- B) Educação de jovens e adultos
- C) Educação básica no campo
- D) Educação especial
- E) Educação à distância

**QUESTÃO 26**

Acerca da história da educação física, marque a opção que está **ERRADA**.

- A) Historiadores desvendaram que no Oriente os humanos logo começaram a se tornar mais civilizados devido aos exercícios que tinham um sentido moral preparatório para a vida.
- B) A origem da educação física remota ao tempo do homem primitivo que precisava desenvolver capacidades corporais com a finalidade de ganhar seus desafios, porque era uma questão de vida ou morte.
- C) O berço dos esportes, remonta à sociedade grega antiga, em um momento onde a atividade física era muito importante e estava ligada à intelectualidade e a espiritualidade em forma de mitologia e de filosofia de vida, onde o corpo bem definido possuía bons olhares, tais como vitalidade, destreza, saúde e é claro, força.
- D) Na Índia, a atividade física estava completamente separada do ensino e da religião daquela sociedade.
- E) Os gregos criaram os Jogos Olímpicos, onde os mesmos faziam homenagens aos seus deuses com a prática de competições.

QUESTÃO 27

Sobre a Cultura, disposta na Constituição Federal de 1988, assinale a alternativa **INCORRETA**.

- A) O Poder Público, com a colaboração da comunidade, promoverá e protegerá o patrimônio cultural brasileiro, por meio de inventários, registros, vigilância, tombamento e desapropriação, e de outras formas de acautelamento e preservação.
- B) O Estado protegerá as manifestações das culturas populares, indígenas e afro-brasileiras, e das de outros grupos participantes do processo civilizatório nacional.
- C) A lei disporá sobre a fixação de datas comemorativas de alta significação para os diferentes segmentos étnicos nacionais.
- D) A União, os Estados, o Distrito Federal e os Municípios organizarão seus respectivos sistemas de cultura em leis próprias.
- E) O Estado garantirá a todos o pleno exercício dos direitos culturais e acesso às fontes da cultura nacional, e apoiará e incentivará a valorização e a difusão das manifestações culturais.

QUESTÃO 28

Constituem patrimônio cultural brasileiro os bens de natureza material e imaterial, tomados individualmente ou em conjunto, portadores de referência à identidade, à ação, à memória dos diferentes grupos formadores da sociedade brasileira, nos quais se incluem, **EXCETO**:

- A) As formas de expressão;
- B) A desvalorização da diversidade étnica e regional.
- C) As criações científicas, artísticas e tecnológicas;
- D) Os conjuntos urbanos e sítios de valor histórico, paisagístico, artístico, arqueológico, paleontológico, ecológico e científico.
- E) As obras, objetos, documentos, edificações e demais espaços destinados às manifestações artístico-culturais;

QUESTÃO 29

Analise os itens seguintes sobre o esporte do futsal.

- I. O Futsal, também conhecido como Futebol de Salão, é uma modalidade esportiva que foi adaptada do futebol de campo para as quadras.
- II. O Futsal é praticado em quadra retangular de piso rígido, com medidas que variam de acordo com a categoria.
- III. As substituições podem ocorrer a qualquer momento, mas em número determinado.
- IV. Os jogos da categoria adulto ocorrem em 40 minutos (2 tempos de 20 minutos).

A quantidade de itens corretos é:

- A) 0
- B) 1
- C) 2
- D) 3
- E) 4

QUESTÃO 30

Levando em consideração as características do esporte do Judô, assinale a opção **INCORRETA**.

- A) No judô não são permitidos golpes no rosto ou que possam provocar lesões no pescoço ou vértebras.
- B) O judô é uma arte marcial esportiva.
- C) O judô teve uma grande aceitação no Japão, espalhando-se, posteriormente, para o mundo todo, pois possui a vantagem de unir técnicas do jiu-jitsu (arte marcial japonesa) com outras artes marciais orientais.
- D) O objetivo do judô é conquistar o ippon (ponto completo). O ippon é conquistado quando um judoca consegue derrubar o adversário, imobilizando-o, com as costas ou ombros no chão. Quando o ippon é concretizado o combate se encerra.
- E) O Wazari ocorre quando o adversário vai ao solo de lado.

QUESTÃO 31

Sobre o Desporto, elencado na Constituição Federal de 1988, assinale a opção **ERRADA**.

- A) O Poder Público não incentivará o lazer, como forma de promoção social.
- B) É dever do Estado fomentar práticas desportivas formais e não-formais, como direito de cada um.
- C) O Poder Judiciário só admitirá ações relativas à disciplina e às competições desportivas após esgotarem-se as instâncias da justiça desportiva, regulada em lei.
- D) A justiça desportiva terá o prazo máximo de sessenta dias, contados da instauração do processo, para proferir decisão final.
- E) Será observada a destinação de recursos públicos para a promoção prioritária do desporto educacional e, em casos específicos, para a do desporto de alto rendimento;

**QUESTÃO 32**

Acerca do Vôlei de Praia, analise os itens a seguir:

- I. O Vôlei de Praia, que tem sua origem no vôlei de quadra, é um esporte praticado na areia da praia.
- II. A equipe vencedora é aquela que ganha dois sets (o jogo possui 3 sets).
- III. Para marcar o ponto a equipe deve fazer a bola passar por cima da rede e atingir a quadra do adversário.
- IV. Os dois primeiros sets vão até 21 pontos. Quando há empate em 1 set a 1, o terceiro set é realizado com 18 pontos.

Marque a alternativa que indica os itens corretos.

- A) III e IV
- B) I, II e III
- C) II, III e IV
- D) I e III
- E) I e IV

QUESTÃO 33

Segundo a Constituição Federal de 1988, o ensino será ministrado com base nos seguintes princípios, salvo:

- A) Liberdade de aprender, ensinar, pesquisar e divulgar o pensamento, a arte e o saber;
- B) Gestão democrática do ensino público, na forma da lei;
- C) Piso salarial profissional nacional para os profissionais da educação escolar pública, nos termos de decreto federal.
- D) Igualdade de condições para o acesso e permanência na escola;
- E) Pluralismo de ideias e de concepções pedagógicas, e coexistência de instituições públicas e privadas de ensino;

QUESTÃO 34

O dever do Estado com a educação será efetivado mediante a garantia de:

- A) Oferta de ensino noturno regular, inadequado às condições do educando;
- B) Educação infantil, em creche e pré-escola, às crianças até 6 (seis) anos de idade
- C) Educação básica obrigatória e gratuita dos 6 (seis) aos 17 (dezessete) anos de idade, assegurada inclusive sua oferta gratuita para todos os que a ela não tiveram acesso na idade própria
- D) Progressiva universalização do ensino fundamental gratuito.
- E) Atendimento ao educando, em todas as etapas da educação básica, por meio de programas suplementares de material didático escolar, transporte, alimentação e assistência à saúde.

QUESTÃO 35

Segundo a Lei de Diretrizes e Bases da Educação Nacional, a educação física, integrada à proposta pedagógica da escola, é componente curricular obrigatório da educação básica, sendo sua prática facultativa ao aluno que, **EXCETO**:

- A) Tenha prole.
- B) Cumpra jornada de trabalho igual ou superior a oito horas.
- C) Maior de trinta anos de idade.
- D) Estiver prestando serviço militar inicial ou que, em situação similar, estiver obrigado à prática da educação física.
- E) Nenhuma das alternativas anteriores.

QUESTÃO 36

Sobre a abordagem Crítico-Emancipatória da Educação Física, assinale a alternativa **INCORRETA**.

- A) Entende-se que um ensino fundamentado nos pressupostos da pedagogia crítico-emancipatória possibilita um grande avanço no que se refere à relação professor-aluno.
- B) A metodologia elaborada por Kunz prioriza o diálogo e maior abertura durante o transcorrer das aulas, proporcionando por parte dos educandos uma maior participação no processo pedagógico.
- C) A proposta crítico-emancipatória, bem como a teoria comunicativa, pressupõem que os professores devem postar-se como mediadores de um agir comunicativo, possibilitando aos seus alunos a problematização de todas as idéias.
- D) Acredita-se que as práticas pedagógicas em Educação Física devem levar em conta a realidade educativa presente em cada cotidiano escolar.
- E) A abordagem Crítico-Emancipatória da Educação Física foi totalmente superada.

QUESTÃO 37

Analise os itens seguintes sobre a Abordagem Desenvolvimentista da Educação Física na escola.

- I. Grande parte do conceito dessa abordagem relaciona-se com o conceito de habilidade motora.
- II. A educação física deve proporcionar ao aluno condições para que seu comportamento motor seja desenvolvido pela interação entre o aumento da variação e a complexidade dos movimentos.
- III. Busca nos processos de aprendizagem e desenvolvimento uma fundamentação para a educação física escolar.

Assinale a alternativa que indica os itens corretos.

- A) I, II e III
- B) II e III
- C) II
- D) III
- E) I e II

**QUESTÃO 38**

Sobre os jogos recreativos, assinale a opção **INCORRETA**.

- A) Esses jogos têm importância tanto na parte física quanto na parte psicológica dos alunos.
- B) Os jogos recreativos devem ser rejeitados na Educação Física Moderna.
- C) Os jogos recreativos são de fundamental importância para as crianças, pois é nessa fase da vida que elas adquirem os conhecimentos e as capacidades físicas, técnicas e táticas necessárias para a prática das modalidades esportivas.
- D) Os jogos recreativos revitalizam o corpo dos alunos, sendo dessa forma muito importantes.
- E) Os jogos recreativos exercitam o corpo, a voz e a memória dos alunos.

QUESTÃO 39

Sobre o futebol de campo, analise os itens a seguir:

- I. A partida será jogada por duas equipes formadas por um máximo de 11 jogadores cada uma, dos quais um jogará como goleiro. A partida não se iniciará se uma das equipes tiver menos de oito jogadores.
- II. A bola poderá ser trocada durante a partida sem a autorização do árbitro.
- III. O campo de jogo será retangular. O comprimento da linha lateral deverá ser superior ao comprimento da linha de meta.
- IV. O campo de jogo será marcado com linhas.

A quantidade de itens corretos é :

- A) 0
- B) 1
- C) 2
- D) 3
- E) 4

QUESTÃO 40

Todas as alternativas a seguir relacionadas sobre o esporte do tênis de mesa estão corretas, **EXCETO**:

- A) Vence o jogador que consegue ganhar 3 sets (nas partida de 5 sets) ou 4 (nas partidas de 7 sets).
- B) O tênis de mesa é praticado numa mesa que possui 2,74 metros de comprimento por 1,45 metro de largura.
- C) Cada set é composto por 15 pontos
- D) O Tênis de Mesa é um esporte que surgiu na Inglaterra na segunda metade do século XIX.
- E) Os jogos de tênis de mesa podem ser disputados um contra um (individuais) ou dupla contra dupla.