

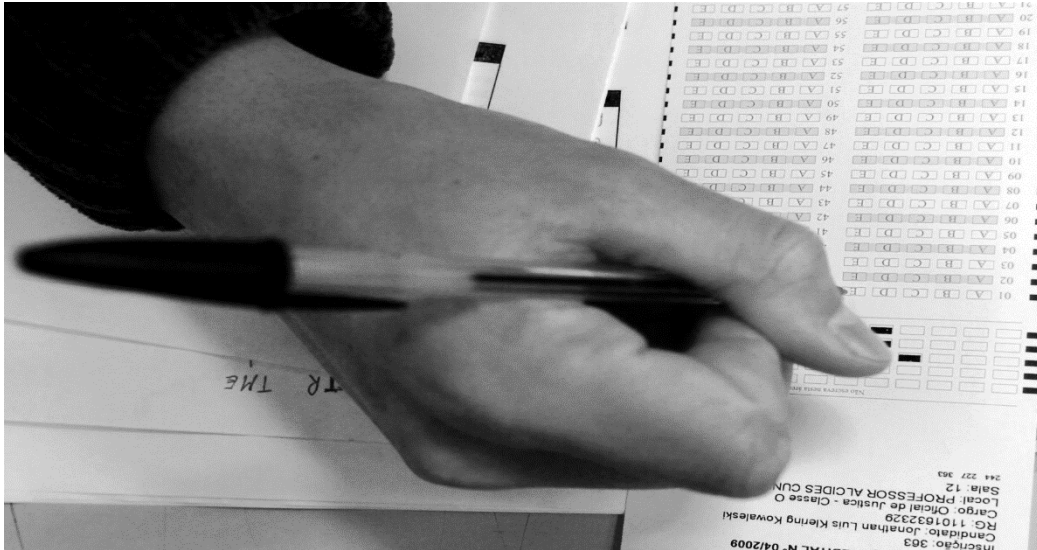

ESTADO DO MARANHÃO
PREFEITURA MUNICIPAL DE SÃO JOÃO DOS PATOS
TESTE SELETIVO



CARGO

MASSOTERAPEUTA

TURNO: MANHÃ

CADERNO DE PROVA OBJETIVA

Leia atentamente as instruções abaixo.

01- Você recebeu do fiscal o seguinte material:

a) Este **Caderno**, com **40 (quarenta) questões** da Prova Objetiva, sem repetição ou falha, conforme distribuição abaixo. Examine se a prova está completa, se há falhas ou imperfeições gráficas que causem dúvidas. Qualquer reclamação somente será aceita até os **30 minutos** iniciais.

Língua Portuguesa	Informática	Conhecimentos Específicos
15	05	20

02- A prova terá duração de **3 (três horas)**.

03- No **Cartão de Respostas**, a marcação da alternativa correta deve ser feita cobrindo a letra e preenchendo todo o espaço interno do quadrado, com caneta esferográfica de tinta na cor **azul** ou **preta**, de forma contínua e densa.

Exemplo:

A	B	C	D
---	---	---	---

05- Para cada uma das questões objetivas, são apresentadas **4 (quatro) alternativas** classificadas com as letras **(A, B, C, D)**, mas só uma responde adequadamente à questão proposta. Você só deve assinalar **uma alternativa**. A marcação em mais de uma alternativa anula a questão, mesmo que uma das respostas esteja correta.

06- **Será eliminado** do Concurso Público o candidato que:

a) Utilizar ou consultar cadernos, livros, notas de estudo, calculadoras, telefones celulares, pagers, walkmans, réguas, esquadros, transferidores, compassos, MP3, Ipod, Ipad e quaisquer outros recursos analógicos.

b) Ausentar-se da sala, a qualquer tempo, portando o **Cartão de Respostas**.

Observações: *Por motivo de segurança, o candidato só poderá retirar-se da sala após 1 (uma) hora a partir do início da prova.*

5.11.1. O candidato somente poderá levar o Caderno de Questões caso saía da sala de aplicação de sua prova nos últimos **30 (trinta) minutos**.

NOME DO (A) CANDIDATO (A): _____



MAIS INFORMAÇÕES:

Internet:

www.institutomachadodeassis.com.br

Telefone: (86) 3303-3146

E-mail: ima.saojoaodospatos2015@outlook.com

INSTITUTO MACHADO DE ASSIS – IMA TESTE SELETIVO PREFEITURA MUNICIPAL SÃO JOÃO DOS PATOS - MA

RASCUNHO

01	02	03	04	05	06	07	08	09	10	11	12	13	14	15	16	17	18	19	20	
21	22	23	24	25	26	27	28	29	30	31	32	33	34	35	36	37	38	39	40	

FOLHA DE ANOTAÇÃO DO GABARITO - ATENÇÃO: Esta parte somente deverá ser destacada pelo fiscal da sala, após o término da prova



LÍNGUA PORTUGUESA

QUESTÕES DE 1 A 15

INSTRUÇÃO:

Para responder a essas questões, assinale APENAS UMA ÚNICA alternativa correta e marque o número correspondente na Folha de Respostas.

QUESTÃO 01

Assinale a alternativa que corresponde à classe gramatical que expressa um estado de emoção:

- A) Advérbio
- B) Conjunção
- C) Interjeição
- D) Substantivo

QUESTÃO 02

Assinale a alternativa em que houve uso incorreto da crase:

- A) Ao falar sobre economia, o analista referiu-se à isenção tributária.
- B) Marcos viajou à Europa no último ano.
- C) Rafael foi detido pela polícia, acusado de atentado à ordem pública.
- D) Alice, após a aula, ficou com dúvidas à respeito do assunto.

QUESTÃO 03

As frases abaixo obedecem as regras de concordância, EXCETO:

- A) Mal fazem seis que se iniciou o novo governo.
- B) Consta do anúncio de emprego que a jornada diária é de seis horas.
- C) Houve muitos equívocos na elaboração da prova.
- D) Existem muitos perigos lá fora.

QUESTÃO 04

Na frase “Tenho muito medo da chegada da indesejada das gentes”, observa-se qual figura de linguagem?

- A) Hipérbole
- B) Ironia
- C) Onomatopéia
- D) Eufemismo

QUESTÃO 05

Nas alternativas a seguir, todas as palavras obedecem às normas de acentuação gráfica, EXCETO:

- A) Penúltimo, tráfego, semáforo
- B) Capítulo, cafézinho, pároco
- C) Tatuí, armazém, geléia
- D) Caráter, fluído, saúde

QUESTÃO 06

Nas assertivas a seguir, ocorre relação de sinonímia, EXCETO em:

- A) Subsequente e anterior
- B) Ulterior e seguinte
- C) Detrimento e prejuízo
- D) Acepção e significado

QUESTÃO 07

Assinale a alternativa em que houve correto uso da regência:

- A) Ele revidou o ataque de forma institiva.
- B) Respondi os testes de maneira desatenta.
- C) Custa-me bastante aceitar novidades.
- D) Comentou-se muito desse filme, mas ainda não assisti ele.

QUESTÃO 08

Assinale a alternativa que completa corretamente as palavras *aquie__er, obsole__ência, preten__ioso*

- A) sc, ss, c
- B) sc, ss, s
- C) c, sc, s
- D) sc, sc, s

QUESTÃO 09

Há erro de pontuação em:

- A) O menino olhou, riu e foi embora.
- B) Por mais de uma vez ele pensou em desistir.
- C) Segundo a minha querida mãe, é pouco apropriado dormir na casa dos outros.
- D) O artigo 5º da Constituição Federal, trata sobre direitos fundamentais.

QUESTÃO 10

Marque a alternativa incorreta quanto ao uso da linguagem conotativa:

- A) Aquele aluno é fera em matemática.
- B) Marina está com a cara toda pintada.
- C) A bateria do meu filho nunca acaba!
- D) Ricardo ficou uma fera quando viu a confusão.

**QUESTÃO 11**

Marque a alternativa na qual o uso da crase se mostra INCORRETO:

- A) À mercê de ____
- B) À custa de ____
- C) À uma hora de ____
- D) À espera de ____

QUESTÃO 12

Analise a frase a seguir: Fica estabelecido que o ser humano não precisará mais passar fome. Em relação à morfossintaxe do período, a segunda oração pode ser classificada como:

- A) subordinada adjetiva restritiva
- B) subordinada substantiva completiva nominal
- C) subordinada substantiva subjetiva
- D) subordinada substantiva objetiva direta

QUESTÃO 13

Marque a alternativa em que houve incorreta identificação do tipo de derivação:

- A) Amaldiçoar – derivação parassintética
- B) Combate – derivação regressiva
- C) Enlouquecer – derivação prefixal e sufixal
- D) Infiel – derivação prefixal

QUESTÃO 14

Assinale a alternativa em que todas as palavras se formam pelo mesmo processo:

- A) ajoelhar / sobrecoxa/ assinatura
- B) atraso / embarque / pesca
- C) entrega / insensatez/ sobrevir
- D) antever/ importação / sanguessuga

QUESTÃO 15

Assinale a alternativa na qual os complementos verbais estão sendo utilizados de forma incorreta (o espaço em branco significa desnecessidade de complemento):

1. As igrejas visavam ____ conseguir mais fiéis.
2. Pago ____ ele para que cuide de meu pai.
3. Pedro absteve-se ____ tudo, para agradecer ____ os amigos.

- A) a a de --
- B) por a -- de
- C) em a com a
- D) a a de a



INFORMÁTICA BÁSICA

QUESTÕES DE 16 A 20

QUESTÃO 16

O recurso do Microsoft Word que alinha os parágrafos de modo igual à esquerda e à direita é denominado:

- A) Centralizar
- B) Alinhar à direita
- C) Justificar
- D) Alinhar à esquerda

ÁREA LIVRE

QUESTÃO 17

Analise, dentre as alternativas, aquela adequada a corrigir erros lógicos em discos rígidos, além de diagnosticar erros físicos, como setores defeituosos:

- A) Desfragmentador de disco
- B) Scandisk
- C) Limpeza de disco
- D) Backup

QUESTÃO 18

Relacione qual dos atalhos de teclado e suas respectivas funções no Sistema Operacional Windows 7 encontra-se incorretamente relacionado:

- A) O atalho CTRL + C copia o item selecionado
- B) O atalho CTRL + X recorta o item selecionado
- C) O atalho CTRL + Z refaz uma ação.
- D) O atalho ATL + F4 fecha o item ativo ou sai do aplicativo ativo

QUESTÃO 19

No aplicativo Microsoft Excel qual a função desempenhada pelo atalho CTRL + SHIFT + ~ ?

- A) Aplica o contorno às células selecionadas.
- B) Aplica o formato de número geral.
- C) Aplica o formato Data com dia, mês e ano.
- D) Insere a hora atual.

QUESTÃO 20

Para abrir uma nova guia, para alternar entre guias e para exibir os downloads no programa Microsoft Internet Explorer os comandos são respectivamente:

- A) Ctrl + c; shift + f; alt + j.
- B) Shift + h; ctrl + t; ctrl + j.
- C) Ctrl + j; shift + tab; ctrl + j.
- D) Ctrl + t; ctrl + tab; ctrl + j.



CONHECIMENTOS ESPECÍFICOS

QUESTÕES DE 21 A 40

QUESTÃO 21

A respeito do sistema esquelético, assinale a alternativa **ERRADA**.

- A) O tecido ósseo participa de um contínuo processo de remodelamento dinâmico, produzindo osso novo e degradando osso velho.
- B) O sistema esquelético é composto exclusivamente por ossos.
- C) O osso é um tecido vivo, complexo e dinâmico. Uma forma sólida de tecido conjuntivo, altamente especializado que forma a maior parte do esqueleto e é o principal tecido de apoio do corpo.
- D) Ossos são órgãos esbranquiçados, muito duros, que unidos-se aos outros, por intermédio das juntas ou articulações constituem o esqueleto.

QUESTÃO 22

Acerca da drenagem linfática, marque a opção **INCORRETA**.

- A) A drenagem linfática é uma técnica de massagem que tem por objetivo estimular o sistema linfático - uma rede complexa de vasos que movem fluidos pelo corpo - a trabalhar de forma mais acelerada.
- B) Entre os principais benefícios do método estão o aumento da retenção de líquido, ativação da circulação sanguínea, combate à celulite e até o relaxamento corporal.
- C) Os gânglios linfáticos, ou linfonodos, são encontrados em todo o corpo. Eles são parte importante do sistema imunológico. Sua função é ajudar o corpo a reconhecer e combater germes, infecções e outras substâncias estranhas. É para eles que a linfa recolhida dos vasos é direcionada para ser filtrada.
- D) A linfa, assim como o sangue, realiza trocas metabólicas com as células e em seguida é recolhida pelos vasos do sistema linfático, retornando aos gânglios.

QUESTÃO 23

A massagem é contraindicada nos seguintes casos:

- I. Fraturas ósseas.
- II. Doenças contagiosas.
- III. Gânglios inchados.
- IV. Osteoporose.

A quantidade de assertivas corretas é:

- A) 4
- B) 1
- C) 2
- D) 3

QUESTÃO 24

Observe os itens a seguir relacionados à Massoterapia.

I. Diferente da massagem convencional, o massoterapeuta sempre fará um diagnóstico para ter um acompanhamento da melhora que ocorre durante os atendimentos, tendo a intenção de mostrar ao cliente a sua melhora caso ele não tenha percebido.

II. Como o principal objetivo da massoterapia é a harmonização do ser como um todo, ela sempre vai somar com outras atividades benéficas para o corpo, e assim nunca impedindo ou restringindo atividades que também proporcionam prazer para o cliente.

III. Um diferencial da massoterapia é que ela é bem abrangente em relação às faixas etárias.

É correto o que se afirma em:

- A) II
- B) I, II e III
- C) I e II
- D) III

QUESTÃO 25

São uma série de tubos em torno de estreitos canais formados por lamelas concêntricas de fibras colágenas. Esta região é denominada osso compacto ou diáfise. Vasos sanguíneos e células nervosas em todo o osso comunicam-se por osteócitos (que emitem expansões citoplasmáticas que põem em contato um osteócito com o outro) em lacunas (espaços dentro da matriz óssea densa que contém células ósseas). Este arranjo original é propício ao depósito de sal mineral, o que dá resistência ao tecido ósseo. Deve-se ainda ressaltar que esse canais percorrem o osso no sentido longitudinal levando dentro de sua luz, vasos sanguíneos e nervos que são responsáveis pela nutrição do tecido ósseo. Ele faz que os vasos sanguíneos passem pelo tecido ósseo.

O enunciado acima se refere ao(s):

- A) Canais de Havers.
- B) Sistema de Haversian.
- C) Canais de Volkmann.
- D) Osteócito.

**QUESTÃO 26**

Sobre os objetivos da drenagem linfática, assinale a alternativa **ERRADA**.

- A) O procedimento melhora também a circulação em geral, relaxa o corpo e pode atuar discretamente no combate a gordura localizada - uma vez que a massagem aumenta o metabolismo do local.
- B) Quando há uma melhora da circulação da linfa, há também uma maior oxigenação dos tecidos do corpo, o que melhora o aspecto da celulite e gordura localizada.
- C) A função da drenagem linfática é retirar a linfa que fica acumulada entre as células, o que pode ser ocasionado por um retardo da pessoa na produção da linfa, por exemplo, ou por dificuldades da absorção por parte das células.
- D) A drenagem linfática, por si só, realiza o emagrecimento.

QUESTÃO 27

São funções dos músculos:

- I. Produção de Calor: quando o tecido muscular se contrai ele produz calor e grande parte desse calor liberado pelo músculo é usado na manutenção da temperatura corporal.
- II. Movimento de Substâncias dentro do Corpo: as contrações dos músculos lisos das paredes vasos sanguíneos regulam a intensidade do fluxo. Os músculos lisos também podem mover alimentos, urina e gametas do sistema reprodutivo. Os músculos esqueléticos promovem o fluxo de linfa e o retorno do sangue para o coração.
- III. Estabilização das Posições Corporais: a contração dos músculos esqueléticos estabilizam as articulações e participam da manutenção das posições corporais, como a de ficar em pé ou sentar.
- IV. Regulação do Volume dos Órgãos: a contração sustentada das faixas anelares dos músculos lisos (esfíncteres) pode impedir a saída do conteúdo de um órgão oco.
- V. Produção dos movimentos corporais: movimentos globais do corpo, como andar e correr.

A quantidade de assertivas corretas é:

- A) 3
- B) 4
- C) 5
- D) 1

QUESTÃO 28

Assinale a alternativa **ERRADA** sobre a massoterapia.

- A) No caso da massoterapia, o mais importante é a técnica utilizada, pois dependendo do caso em que a pessoa se encontra podem ser utilizadas várias técnicas. Dessa forma, o diagnóstico que o massoterapeuta desenvolve com a pessoa não é importante para a massoterapia.
- B) A massoterapia utiliza uma infinidade de técnicas diferentes e eficazes para o tratamento de diferentes patologias, e assim promove a saúde nas pessoas.
- C) A massoterapia é uma forma de tratamento da nossa saúde física, emocional e mental, com o principal objetivo de trazer a harmonização da pessoa como um todo.
- D) É uma terapia corporal que, através da análise da linguagem do corpo, detecta problemas psicológicos e emocionais que ficam armazenados no corpo, podendo se manifestar e evoluir para dores crônicas, inflamações, tensões entre outras.

QUESTÃO 29

São atribuições do Massoterapeuta:

- I. Aplicar procedimentos e técnicas de massagem terapêutica manipulativa, energéticas e vibracionais para tratamentos de moléstias psico-neuro-funcionais, músculo-esqueléticas e energéticas.
 - II. Recomendar a seus pacientes/clientes a prática de exercícios, o uso de essências florais e fitoterápicos com o objetivo de reconduzir ao equilíbrio energético, fisiológico e psicoorgânico.
 - III. Zelar pelo estado de conservação e manutenção dos equipamentos e instrumentos postos sob sua guarda.
- É correto o que se afirma em:

- A) II
- B) I e III
- C) I, II e III
- D) I

QUESTÃO 30

São funções do Sistema Esquelético:

- I. Hematopoiética (suprimento contínuo de células sanguíneas novas).
 - II. Sustentação do organismo (apoio para o corpo).
 - III. Proteção de estruturas vitais (coração, pulmões, cérebro).
 - IV. Base mecânica para o movimento.
- É correto o que se afirma em:

- A) I, II e III
- B) I, II, III e IV
- C) II e III
- D) III e IV



QUESTÃO 31

Marque a alternativa correta a respeito do procedimento da drenagem linfática.

- A) Cada região do corpo pede movimentos diferentes, sempre terminando em algum gânglio linfático. Nas pernas, os movimentos são ascendentes: da perna até a fossa poplíteia (parte posterior do joelho), da coxa até a virilha. Na barriga o movimento deve ser feito até a virilha. Já nos braços e tórax, os movimentos vão a caminho das axilas.
- B) Para que seja eficiente, a drenagem linfática deve ser feita sobre o trajeto dos vasos linfáticos, no sentido do gânglio linfático. Quando feita de forma manual, os movimentos são leves, com pressão em bracelete.
- C) A drenagem linfática pode ser feita com ajuda de aparelhos da endermologia, que possuem mecanismos de vácuo e rolamento - mas não é tão eficiente quanto a manual, uma vez que na última o profissional consegue inspecionar a área a ser massageada e trabalhar mais as áreas mais necessitadas.
- D) As alternativas "A", "B" e "C" estão corretas.

QUESTÃO 32

Acerca das tarefas realizadas pelo Massoterapeuta, assinale a opção correta.

- A) A massoterapia é recomendável para quem busca uma harmonia corporal e emocional.
- B) O tratamento desenvolvido pelo massoterapeuta é o de fazer a pessoa enxergar o problema que a incomoda no momento, e muitas vezes ele é diagnosticado pela patologia apresentada pelo corpo.
- C) O papel do massoterapeuta é analisar o cliente para achar a raiz do problema, é trazer à tona a conscientização perante o que lhe traz desarmonia.
- D) Todas as alternativas anteriores estão corretas.

QUESTÃO 33

A respeito do conceito de músculos, assinale a opção **ERRADA**.

- A) São estruturas individualizadas que cruzam uma ou mais articulações e pela sua contração são capazes de transmitir-lhes movimento.
- B) Os músculos não são capazes de transformar energia química em energia mecânica.
- C) Os músculos profundos ou subaponeuróticos são músculos que não apresentam inserções na camada profunda da derme, e na maioria das vezes, se inserem em ossos. Estão localizados abaixo da fáscia superficial.
- D) O músculo vivo é de cor vermelha. Essa coloração denota a existência de pigmentos e de grande quantidade de sangue nas fibras musculares.

QUESTÃO 34

São estruturas do Sistema Cardiovascular:

1. Sangue.
2. Coração.
3. Vasos sanguíneos.
4. Sistema Arterial.
5. Sistema Venoso.

A soma das assertivas corretas é:

- A) 10
- B) 15
- C) 12
- D) 13

QUESTÃO 35

Os ossos pneumáticos:

- A) Apresentam formas complexas e não podem ser agrupados em nenhuma das categorias prévias. Eles têm quantidades variáveis de osso esponjoso e de osso compacto.
- B) São ocos, com cavidades cheias de ar e revestidas por mucosa (seios), apresentando pequeno peso em relação ao seu volume.
- C) São longos, porém achatados e não apresentam canal central.
- D) Estão presentes no interior de alguns tendões em que há considerável fricção, tensão e estresse físico, como as palmas e plantas.

QUESTÃO 36

As áreas comuns em que os linfonodos podem ser sentidos, através da palpação, incluem:

- I. Atrás das orelhas.
- II. Na parte posterior da cabeça.
- III. Virilha.
- IV. Pescoço (existe uma cadeia de linfonodos de cada lado do pescoço).

É correto o que se afirma em:

- a) II
- b) I, II, III e IV**
- c) III e IV
- d) I, II e III

**QUESTÃO 37**

Acerca do sistema cardiovascular, indique a opção **INCORRETA**.

- A) A função básica do sistema cardiovascular é a de levar material nutritivo e oxigênio às células. O sistema circulatório é um sistema fechado, sem comunicação com o exterior, constituído por tubos, que são chamados vasos, e por uma bomba percussora que tem como função impulsionar um líquido circulante de cor vermelha por toda a rede vascular.
- B) A circulação pulmonar leva sangue do ventrículo direito do coração para os pulmões e de volta ao átrio esquerdo do coração. Ela transporta o sangue rico em oxigênio para os pulmões, onde ele libera o dióxido de carbono (CO₂) e recebe oxigênio (O₂). O sangue oxigenado, então, retorna ao lado esquerdo do coração para ser bombeado para circulação sistêmica.
- C) A circulação Sistêmica é a maior circulação; ela fornece o suprimento sanguíneo para todo o organismo. A circulação sistêmica carrega oxigênio e outros nutrientes vitais para as células, e capta dióxido de carbono e outros resíduos das células.
- D) Para que o sangue possa atingir as células corporais e trocar materiais com elas, ele deve ser, constantemente, propellido ao longo dos vasos sanguíneos.

QUESTÃO 38

A respeito do sangue humano, marque a alternativa **ERRADA**.

- A) O sangue está contido num sistema fechado de canais (vasos sanguíneos), impulsionados pelo coração. Sai do coração pelas artérias que vão se ramificando em arteríolas e terminando em capilares que por sua vez se continuam em vênulas e veias, retornando ao coração.
- B) Ao sangue cabe também a função de transportar oxigênio para as células, e servir de veículo para que elementos indesejáveis como gás carbônico, que deve ser expelido pelos pulmões, e uréia, que deve ser eliminado pelos rins.
- C) Os glóbulos dividem-se em vermelhos e brancos. Os glóbulos brancos são as hemácias, células sem núcleo contendo hemoglobina, um pigmento vermelho do sangue responsável pelo transporte de oxigênio e de gás carbônico. Os glóbulos vermelhos são os leucócitos, verdadeiras células nucleadas, incumbidas da defesa do organismo. São eles: neutrófilos, basófilos, eosinófilos, monócitos e linfócitos.
- D) O sangue é composto por uma parte líquida, o plasma, constituído de substâncias nutritivas e elementos residuais das reações celulares. O plasma também possui uma parte organizada, os elementos figurados, que são os glóbulos sanguíneos e as plaquetas.

QUESTÃO 39

O sistema cardiovascular consiste no:

- I. Sangue.
- II. Coração.
- III. Vasos sanguíneos.

É correto o que se afirma em:

- A) III
- B) I e II
- C) I, II e III
- D) I

QUESTÃO 40

O Massoterapeuta deve:

- I. Manter um relacionamento cortês e cooperativo com todos os companheiros de seu local de trabalho e com o público em geral.
- II. Exercer atividades semelhantes e compatíveis do mesmo grau de dificuldade /responsabilidade inerentes ao cargo.
- III. Executar outras tarefas correlatas, compatíveis com o mesmo grau de dificuldade/responsabilidades inerentes ao cargo e/ou determinadas pelo superior imediato, aplicáveis aos objetivos da administração pública municipal

É certo o que se indica em:

- A) I
- B) II
- C) I, II e III
- D) I e III